

Literal a1) Estructura orgánica funcional

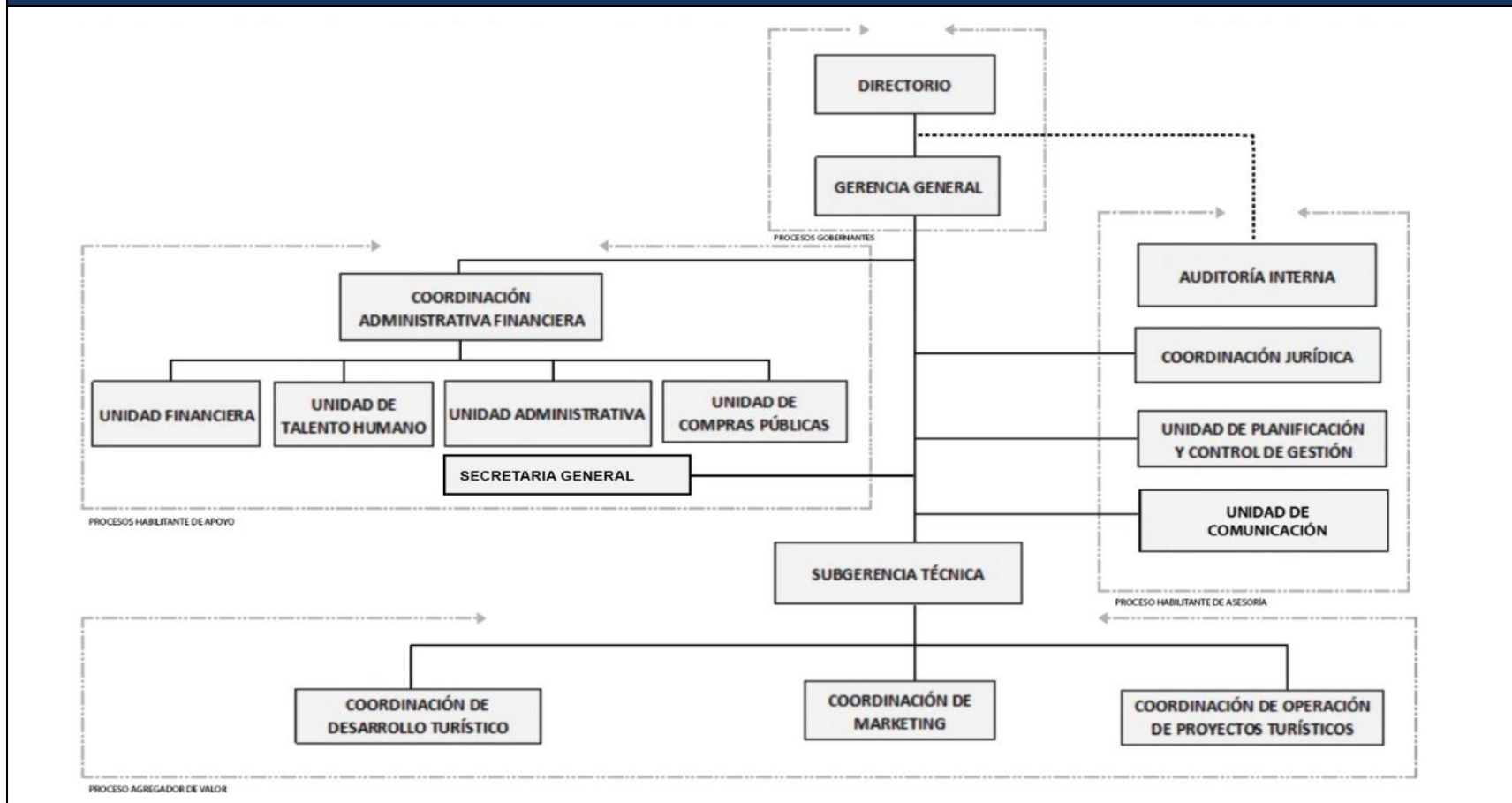

LINK PARA DESCARGAR EL ESTATUTO ORGÁNICO / ESTATUTO POR PROCESOS		<a href="#">Estructura Orgánica y Estatuto Orgánico de Gestión Organizacional por Procesos de la Empresa Turística de Pichincha "Mitad del Mundo" EP</a>
FECHA ACTUALIZACIÓN DE LA INFORMACIÓN:	31/10/2022	
PERIODICIDAD DE ACTUALIZACIÓN DE LA INFORMACIÓN:	MENSUAL	
UNIDAD POSEEDORA DE LA INFORMACION - LITERAL a1):	UNIDAD DE TALENTO HUMANO	
RESPONSABLE DE LA UNIDAD POSEEDORA DE LA INFORMACIÓN DEL LITERAL a1):	Ing. Nelly Paredes	
CORREO ELECTRÓNICO DEL O LA RESPONSABLE DE LA UNIDAD POSEEDORA DE LA INFORMACIÓN:	<a href="mailto:nelly.paredes@mitadelmundo.gob.ec">nelly.paredes@mitadelmundo.gob.ec</a>	
NÚMERO TELEFÓNICO DEL O LA RESPONSABLE DE LA UNIDAD POSEEDORA DE LA INFORMACIÓN:	(02) 2394-803 EXTENSIÓN 103	